LANDRATSAMT
BREISGAU-
HOCHSCHWARZWALD

Beregnungsverband Südlicher Breisgau

- Zuleitung vom See
- Grenze Beregnungsgebiet
- betroffene Flurstücke

0 0,5 1 Kilometer
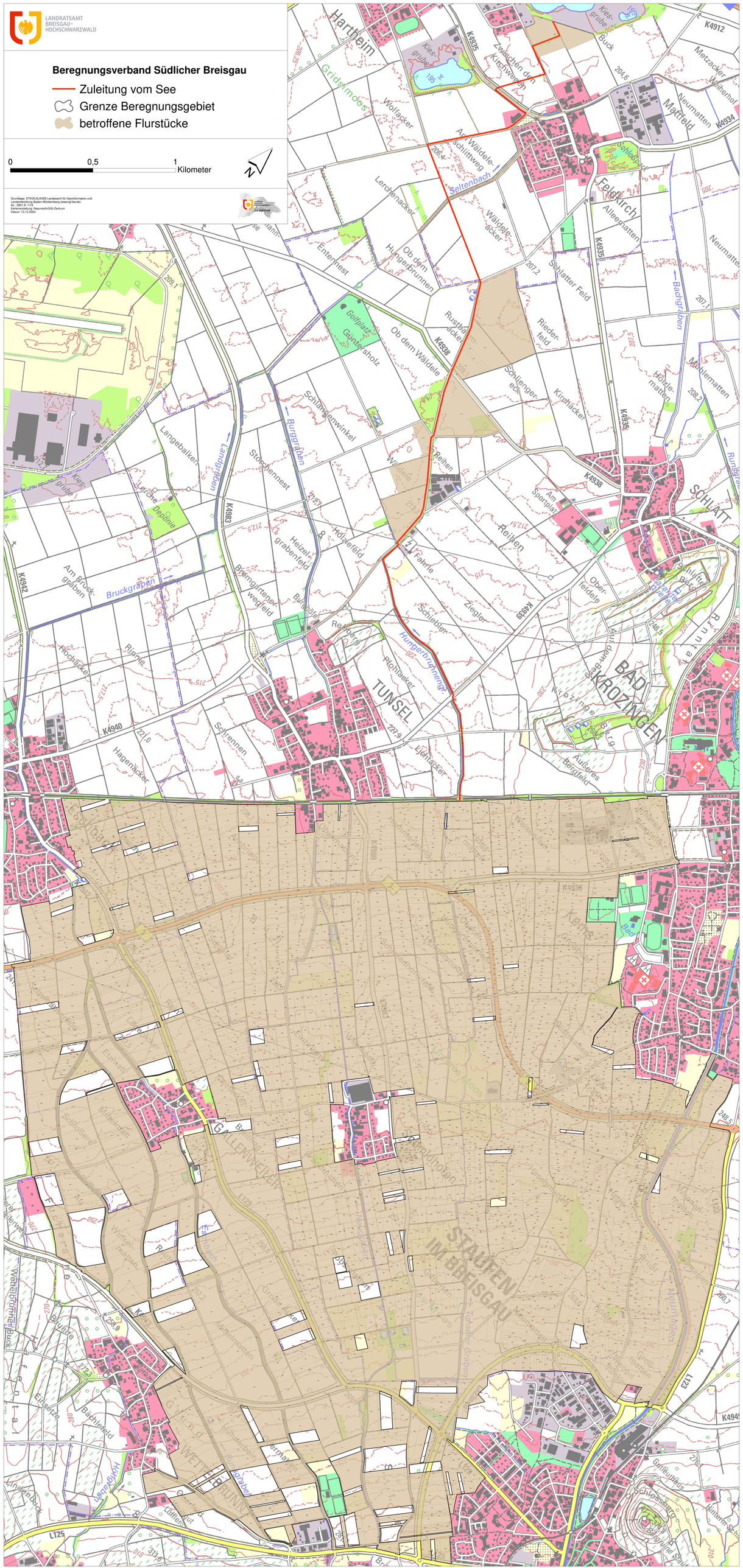
Grundlage: DTK25;ALKIS©Landesamt für Geoinformation und Landentwicklung Baden-Württemberg (www.lgl-bw.de)
Az.: 2851.9/ 119
Datum: Landesamt - Naturschutz/GIS-Zentrum
Datum: 13.12.2024