

01 EG Neu

M 1 : 100

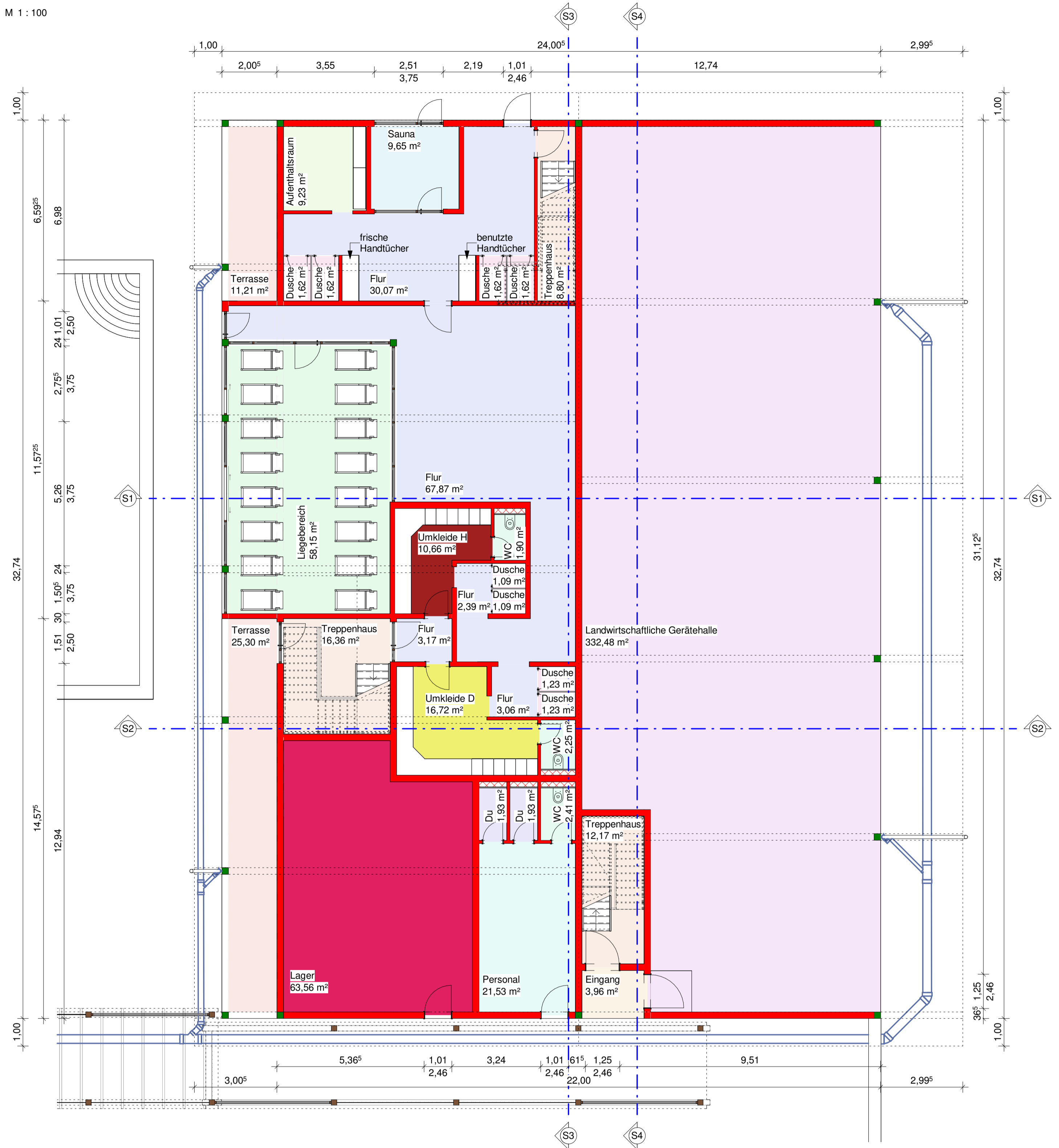

- | | | |
|--|---|---|
| Aufenthaltsraum | Liegebereich | WC |
| Du | Personal | |
| Dusche | Sauna | |
| Eingang | Terrasse | |
| Flur | Treppenhaus | |
| Lager | Umkleide D | |
| Landwirtschaftliche Gerätehalle | Umkleide H | |

Legende:

- Neu
- Neu
- Neu
- Bestand
- F90 Wand
- F60 Wand

- Grundstücksgrenze
- Baugrenze
- Stellplatzgrenze
- Landw. Erweiterung

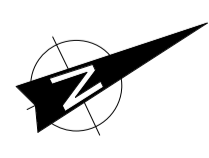

LAIS

ARCHITEKTUR / TRAGWERKE / TECHNIK / MANAGEMENT

Hartheimer Straße 20
79427 Eschbach Gewerbepark Breisgau
Tel: 07634 / 50 55 8 - 0
Fax: 07634 / 50 55 8 - 23
E-Mail: info@lais-architekten.de
Homepage: www.lais-architekten.de

Projekt : Nachtrag zum Bauantrag B1900965, veränderte Ausführung, Eingangsbereich des Landlive-Resort Bohrerhof

| | | |
|---|--|--|
| Bauherr: Petra Bohrer Bachstraße 6 79258 Feldkirch | Baustelle: Zum Bohrerhof 1 Flst.Nr.: 1592 79258 Feldkirch | Planverfasser : Dipl.-Ing. Rudolf J. Lais Hartheimer Str. 20 79427 Eschbach Gewerbepark |
|---|--|--|

Planinhalt : **Grundriss EG**

| | |
|---|-------------------------------------|
| <input checked="" type="checkbox"/> Entwurf | <input type="checkbox"/> Werkplan |
| <input type="checkbox"/> Variante | <input type="checkbox"/> Statikplan |
| <input type="checkbox"/> Bauantrag | <input type="checkbox"/> |
| <input type="checkbox"/> Nachtrag | DIN A2 h |

| | | | | | |
|--------------------------------|-------------------------|--------------------|-----------------|----------------------|-----------------|
| Gedruckt : 06.12.2022 09:36:51 | Maßstab : Wie angezeigt | Datum : 11.03.2022 | Gezeichnet : JB | Projekt Nr.: 0516-20 | Plannummer : 01 |
|--------------------------------|-------------------------|--------------------|-----------------|----------------------|-----------------|

Vorabzug

Datei : X:\0516-00 Bohrer\P516-40 Anbau Glashaus mit Schwimmbad + Wellness\02 Daten CAD\151 Werkplanung\2022.07.08 Außenanlage\0516-40 - Neubau eines Badehauses.rvt